Anul XLVI No. 200 2 lei Ediţie specială 2 lei Miercuri 7 Noembrie 1928

UNIVERSUL

CELE DIN URMĂ STIRI DIN LUMEA ÎNTREAGĂ
TELEGRAFICE şi TELEFONICE

ABONAMENTE
IN ŢARA — STRAIN.
Lei 200 | 3 Luni | 460
„ 380 | 6 „ | 880
„ 756 | 12 „ | 1700
Pe lună 80 lei

Fondator: LUIGI CAZZAVILLAN

ABONAMENTE la „VESELIA" „Universul Literar" „Ziarul Călătoriilor" Câte 220 lei în ţară 440 lei în străinătate pe un an

Director: STELIAN POPESCU

Redacţia şi Administraţia: Bucureşti, str. Brezoianu, 11
TELEFON: Direcţia 313/72 – 354/34 Administraţia 2-3/71 Secretariatul de Redacţie 356/43 Redacţia: Coresp. cu provincia 302/98—335/31

Alegerile prezidenţiale DIN STATELE-UNITE

PRESEDINTE VA FI HOOVER

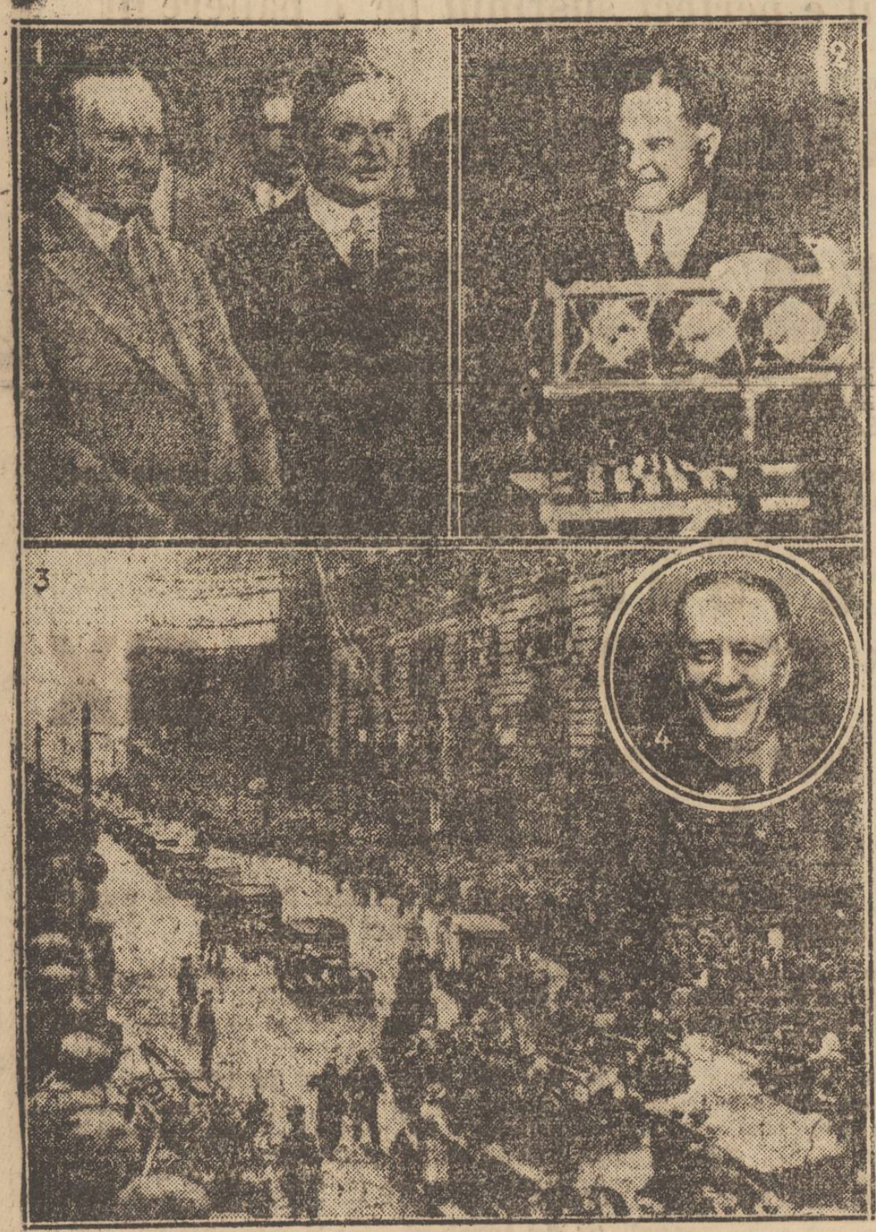

1 — Cooligde şi Hoover. — 2. — Hoover vorbind mulţimei. — 3. — Cum a fost primit Smith la Chicago. — 4 (în medalion) Smith.

Votarea a început Marţi la ora 9 dim., şi a durat până la orele 18 seara (ora 23 şi 20 Paris).

Alegători înscrişi 43 milioane:

Votanţi circa 36 milioane, dintre cari 7 mil. femei.

New-York 7 (Rador) La miezul nopţii, cercurile competente au declarat că reuşita lui Hoover este sigură. Smith, candidatul democrat, a declat, el însuşi ziariştilor că după toate rezultatele cunoscute, Hoover a învins. Hoover a ieşit în frunte chiar în statele New-York şi Texas, unde democraţii se bizuiau pe un succes considerabil.

Azi dimineaţă, alegerea lui Hoover era socotită ca definitivă. Candidatul democrat Smith a adresat azi o telegramă de felicitări lui Hoover, urându-i succes în administraţia sa ca preşedinte al Statelor-Unite.

Fiecare stat dispune de un număr de alegători proporţional cu populaţia.

New-Yorkul, de pildă, trimite 45 delegaţi în colegiul prezidenţial, Pensilvania 34, Illinon 29, California 13, Noul Mexic, Nevada, şi altele câte trei. In total 530 delegaţi.

La alegerea delegaţilor, decide majoritatea relativă. De aceea uneori câteva voturi au decis între HOOVER şi SMITH.

Pariurile -- enorme -- au evoluat dela 6 contra 1, până la 3 şi chiar 2 contra 1, favoritul fiind candidatul republicei HOOVER.

SMITH este primul catolic care a luptat cu atâta succes relativ la prezidenţia Statelor-Unite.

Campania a întrecut tot ce s'a văzut până acum în America.

In fiecare seară, 5 milioane familii ascultau la radio discursuri şi programe.

Republicanii au cheltuit 5 milioane dolari şi democraţii 4 milioane.

Ceeace nu ştiau mulţi, odată alegerea făcută, se schimbă funcţionarii dela ambasade până la factorii poştali.

Citiţi amănunte mâine în UNIVERSUL